SCHOOL-SCOUT.DE

Unterrichtsmaterialien in digitaler und in gedruckter Form

Auszug aus:

Das kleine Büchlein für eine fröhliche Drachenzeit

Das komplette Material finden Sie hier:

School-Scout.de

Inhaltsverzeichnis

Inhalt:	**Seitenzahl**
Vorwort	3
Lied: Die Herbstzeit ist da	**4**
Fortsetzung Lied/Text	*5*
Spiel: Gummistiefel sortieren	6
Lied: Drachenlied	**9**
Fortsetzung Lied/Text	*10*
Fantasiereise: Wenn ich ein Drachen bin	11
Lied: Pi-Pa-Pustewind	**14**
Fortsetzung Lied/Text	*15*
Drachen für draußen kleben	16
Wimpelkette für Garten oder Balkon	17
Spiele mit dem Schwungtuch	18
Lied: Herbstwind, Herbstwind	**20**
Fortsetzung Lied/Text	*21*
Wattepusten	22
Eier pusten	23
Frottage mit Drachen	23
Lieder zum Buch auf CD	*24*

Alle Rechte vorbehalten. *Dieses Werk ist urheberrechtlich geschützt. Jegliche Vervielfältigung und Verwertung ist nur mit Zustimmung der Autoren bzw. des Verlags zulässig. Das gilt insbesondere für Übersetzungen, die Einspeicherung und Verarbeitung in elektronischen Systemen sowie für das öffentliche Zugänglichmachen wie zum Beispiel über das Internet. Ein Nachdruck oder eine Weiterverwertung ist nur mit schriftlicher Genehmigung des Verlags möglich.*

© Verlag Stephen Janetzko, **www.kinderliederhits.de**

… für eine fröhliche Drachenzeit mit Kindern!

Liebe Leserin, lieber Leser,
was gehört für Kinder zu den eindrucksvollsten Erlebnissen im Herbst? Ganz klar: das Drachensteigen! Die besten Experten sind dabei Eltern, Großeltern und andere Erwachsene, denen dieses Ereignis genau so viel Spaß macht.
Schon der Weg zum richtigen Platz zum Drachensteigen regt zum Erzählen an. Wie war es früher, welche Gegebenheiten sind dringend notwendig, was muss beachtet werden… Es ist schließlich nicht einfach, den Drachen zum Fliegen zu bringen und dann in der Luft zu halten.

In diesem Büchlein finden Sie viele Bastelanregungen rund um die Drachenzeit, u.a. ein selbst gemachtes Spiel, bei dem verschieden große Gummistiefel sortiert werden sollen. Außerdem eine Fantasiereise und Spiele mit mehreren Kindern oder Erwachsenen.

Wir wünschen allen eine bunte und fröhliche Drachenzeit!

Christa Baumann und Stephen Janetzko

Die Herbstzeit ist da

Text und Musik: Stephen Janetzko; CD "Die Herbstzeit ist da"
© Edition SEEBÄR-Musik Stephen Janetzko, www.kinderliederhits.de

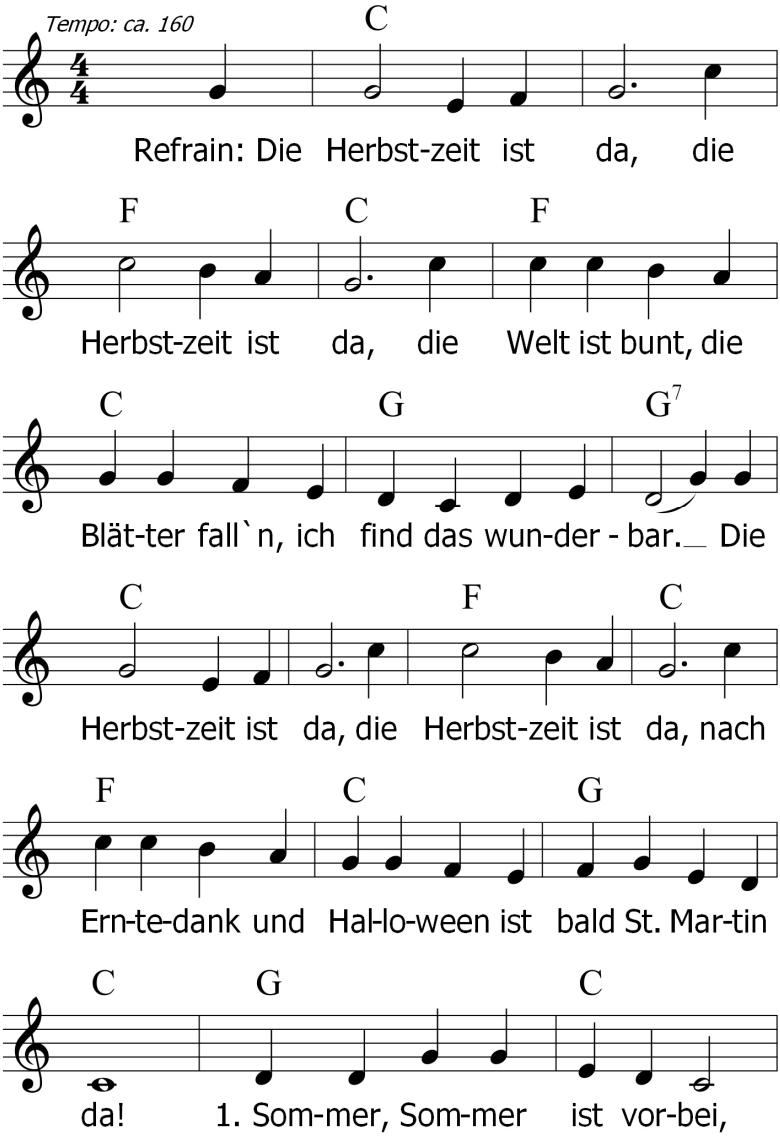

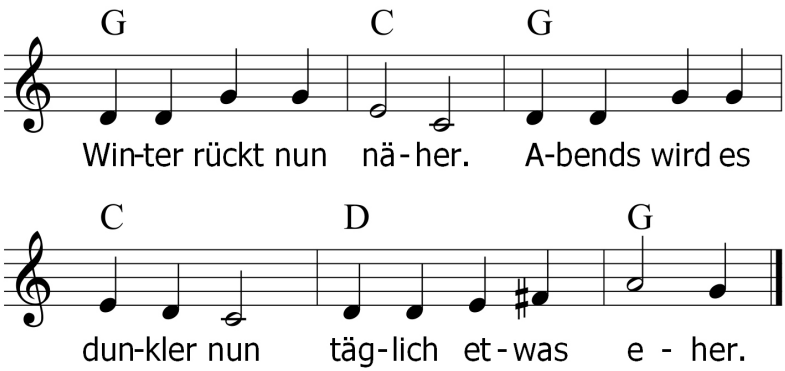

Refrain: Die Herbstzeit ist da…

2. Wenn der große Herbstwind weht,
steigen alle Drachen.
Weil es immer kühler wird, trag ich warme Sachen.
Refrain: Die Herbstzeit ist da…

3. Schau, wie strahlt mein Kürbislicht
lustig auch von ferne!
Wenn es dann November ist, trag ich die Laterne.
Refrain: Die Herbstzeit ist da…

Weitere Strophen ergänzend möglich:

4. War die Sonne allzu heiß seinerzeit in Spanien;
die Gesichter wieder blass, braun sind nun Kastanien!
Refrain: Die Herbstzeit ist da…

5. Wieder geht die Schule los und der Kindergarten.
Alles kommt zu seiner Zeit, ich kann’ s kaum erwarten!
Refrain: Die Herbstzeit ist da…

6. Und es kommt der erste Schnee,
bleibt nicht lange liegen.
Doch ist das nicht wunderschön, wenn die Flocken fliegen?
Refrain: Die Herbstzeit ist da…

SCHOOL-SCOUT.DE

Unterrichtsmaterialien in digitaler und in gedruckter Form

Auszug aus:

Das kleine Büchlein für eine fröhliche Drachenzeit

Das komplette Material finden Sie hier:

School-Scout.de