

SCHOOL-SCOUT.DE

Unterrichtsmaterialien in digitaler und in gedruckter Form

Auszug aus:

Lesen lernen mit Lesequiz! Richtig oder falsch?

Das komplette Material finden Sie hier:

School-Scout.de

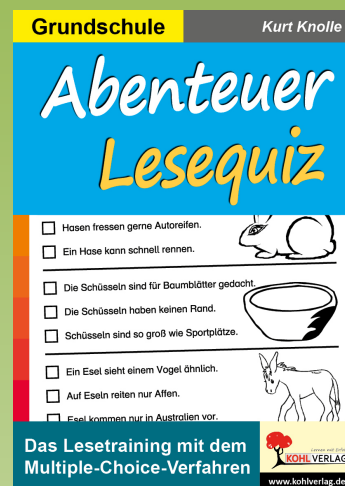

Inhalt

- 1 Mond, Brille, Dach, Uhr, Igel
- 2 Fisch, Ring, Pilz, Hand, Elefant
- 3 Schlüssel, Leiter, Apfel, Zelt, Kerze
- 4 Würfel, Stern, Ohr, Blatt, Rose
- 5 Schnecke, Kamm, Käse, Ball, Knochen
- 6 Birne, Hammer, Spinne, Kirsche, Torte
- 7 Schokolade, Haus, Hund, Schwein, Krone
- 8 Frosch, Kamel, Flasche, Pinsel, Geige
- 9 Turm, Fenster, Berg, Gabel, Becher
- 10 Hut, Brot, Hemd, Bleistift, Bild
- 11 Bart, Schaufel, Rad, Hirsch, Heft
- 12 Schwert, Boot, Geld, Herd, Wald
- 13 Schlange, Schrank, Schmetterling, Zeitung, Eimer
- 14 Zange, Schinken, Käfer, Bär, Zwerg
- 15 Säge, Löwe, Teller, Finger, Hexe
- 16 Deckel, Pfennig, Blume, Tomate, Zitrone
- 17 Brille, Füller, Banane, Telefon, Beule
- 18 Eule, Specht, Träne, Schmetterling, Schlange
- 19 Trompete, Kralle, Hemd, Wolle, Schwamm
- 20 Luftballon, Mantel, Anorak, Falle, Zahl
- 21 Spaten, Sattel, Brot, Flöte, Wurm
- 22 Puppe, Hufeisen, Koffer, Treppe, Ampel
- 23 Besen, Hase, Schüssel, Esel, Kissen
- 24 Meise, Vase, Sessel, Salz, Kerze
- 25 Mütze, Spritze, Blitz, Spitzer, Herz
- 26 Kranz, Katze, Wurzel, Warze, Bluse
- 27 Kirche, Tisch, Brötchen, Storch, Kirsche
- 28 Flasche, Tasche, Muschel, Eichhörnchen, Trichter
- 29 Faust, Pferd, Kreuz, Zahn, Schaf
- 30 Mädchen, Streichholz, Farbe, Kutsche, Sandmann
- 31 Nuss, Tiger, Krokodil, Papagei, Ratte
- 32 Sarg, Nest, Schrank, Stern, Bett
- 33 Schnabel, Gans, Gebirge, Blatt, Schwanz
- 34 Buch, Topf, Kanne, Sonne, Auto
- 35 Fahrrad, Regen, Eis, Paket, Muster

Begleitung in den Unterricht

Liebe Lehrerinnen und Lehrer,

in jeder Klasse gibt es gute und schlechte Leser.
Wir wollen den schlechten Lesern eine Chance geben,
sich zu verbessern.

Leider steht uns zur Förderung im Deutschunterricht
nicht ausreichend Zeit zur Verfügung.

Das Lese-Fitness-Training

bietet zusätzliches Material
in ansprechender, kindangepasster Form
den Leseeifer zu wecken,
das Erlesen zu festigen,
die Konzentration zu steigern,
das Nachdenken zu ermöglichen
und Erfolgserlebnisse zu gewährleisten.

Die Übungen lassen sich im Klassenunterricht
als Übungsblätter,
von Folien am Tageslichtprojektor,
aber auch zur Einzelförderung einsetzen.

Die Bebilderung gibt Anschauungsmaterial und
hilft beim Lesen und Entscheiden.

Natürlich lassen sich die Übungen
durch einfache Mittel
auch ohne Bilder kopieren.

Nicht vergessen werden soll
die Möglichkeit,
die Übungen zum häuslichen Training
zu verwenden.

Und nun viel Spaß und Erfolg mit dem **Lese-Fitness-Training** !

Anregungen zur Weiterarbeit

Nachdem die Kinder die Aussagen erlesen und sich wegen der Richtigkeit entschieden haben und sich selbst überprüfen konnten, gibt es zahlreiche Möglichkeiten der Weiterarbeit.

Zusätzlich kann unser **Lese-Fitness-Training** zur weiteren Spracharbeit eingesetzt werden.

Hier einige Vorschläge:

- ① Male die Gegenstände oder Tiere bunt aus und versuche, zu jedem etwas dazu zu zeichnen, z. B. zum **Topf** einige Kartoffeln, zur **Sonne** eine dicke Wolke, ...
- ② Trage nach dem Lösen eines Blattes die Wörter in ein ABC-Heft ein: ... F -> **Fahne, Fahrrad, Fisch**, ...
- ③ Alle Wörter (Hauptwörter) haben Einzahl und Mehrzahl und auch Artikel. Schreibe so: das **Buch**, die **Bücher** ...
- ④ Die „falschen Sätze“ können zu richtigen Sätzen umgebaut werden, wenn du „richtige Wörter“ einsetzt -> (Im **Topf** kann man Äste kochen) Im **Topf** kann man Kartoffeln (Nudeln, Eier...) kochen.
- ⑤ Zu jedem Wort kannst du einen eigenen (mehrere) Satz (Sätze) schreiben: das **Auto** parkt am Marktplatz. Das **Auto** hat eine rote Farbe. Im **Auto** sitzen drei Leute. ...
- ⑥ Oft müssen wir etwas fragen. Du kannst zu jedem Wort eine Frage aufschreiben: darf ich ein **Eis** kaufen?
- ⑦ Sicher werden dir auch „Schwindel-Sätze“ gelingen. Überlege dir welche, sage sie deinem Nachbarn oder schreibe sie auf: Der **Regen** kommt aus der Erde. Der **Regen** hat eine rote Farbe. Bei Sonnenschein gibt es immer **Regen**. ...
- ⑧ Setze die Wörter mit anderen zusammen, die du dir ausdenkst: **Kanne** -> Gießkanne, Milchkanne, Kannendeckel, ...
- ⑨ In jedem Satz wird etwas ausgesagt: **kaufen, haben, stehen, können, kommt, tragen, gibt es...** - oder: **Kinder kaufen, Kinder tragen, die Sonne scheint...** : Schreibe dies auf.
- ⑩ Du kannst dir andere Aussagen überlegen und aufschreiben: **Das Auto rollt.** -> Das Auto fährt. ...

Kurze Diktate, kleine Geschichten... können folgen.

1

richtig

falsch

- Der Mond ist am Himmel.
- Eine Wolke deckt den Mond zu.
- Auf dem Mond sind Schiffe.



- Die Brille hilft den Augen.
- Eine Brille ist sehr schwer.
- Brillen wachsen auf Bäumen.

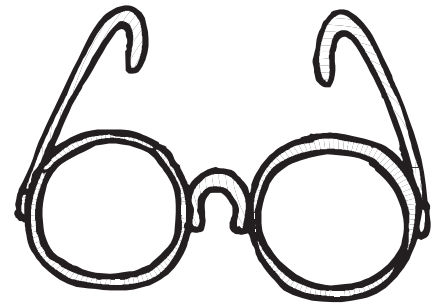

- Das Dach ist oben am Haus.
- Das Dach soll dicht sein.
- Auf dem Dach sitzen manchmal Vögel.

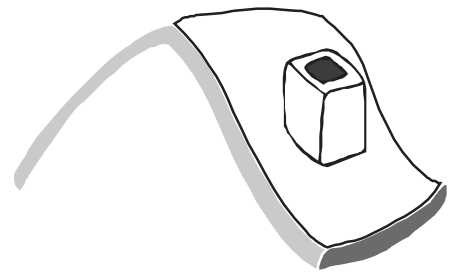

- Eine Uhr läuft Tag und Nacht.
- Babys tragen Uhren.
- Die Uhren haben Füße.



- Der Igel ist ein Vogel.
- Ein Igel hat Stacheln.
- Der Igel kann bellen.

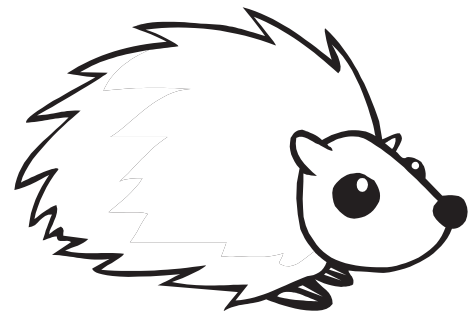

richtig: 7

falsch: 8

Stimmt es?

Abenteuer Lesequiz

Das intelligente Lesetraining im Multiple-Choice-Verfahren

2. Digitalauflage 2017

© Kohl-Verlag, Kerpen 2002
Alle Rechte vorbehalten.

Inhalt: Kurt Knolle
Grafik & Satz: Kohl-Verlag

Bestell-Nr. P11 110

ISBN: 978-3-95513-552-2

www.kohlverlag.de

© Kohl-Verlag, Kerpen 2017. Alle Rechte vorbehalten.

Das Werk und seine Teile sind urheberrechtlich geschützt und unterliegen dem deutschen Urheberrecht. Jede Nutzung in anderen als den gesetzlich zugelassenen Fällen bedarf der vorherigen schriftlichen Einwilligung des Verlages (§ 52 a Urhg). Weder das Werk als Ganzes noch seine Teile dürfen ohne Einwilligung des Verlages eingescannt, an Dritte weitergeleitet, in ein Netzwerk wie Internet oder Intranet eingestellt oder öffentlich zugänglich gemacht werden. Dies gilt auch bei einer entsprechenden Nutzung in Schulen, Hochschulen, Universitäten, Seminaren und sonstigen Einrichtungen für Lehr- und Unterrichtszwecke.

Der Erwerber dieses Werkes in PDF-Format ist berechtigt, das Werk als Ganzes oder in seinen Teilen für den Gebrauch und den Einsatz zur Verwendung im eigenen Unterricht wie folgt zu nutzen:

- Die einzelnen Seiten des Werkes dürfen als Arbeitsblätter oder Folien lediglich in Klassenstärke vervielfältigt werden zur Verwendung im Einsatz des selbst gehaltenen Unterrichts.
- Einzelne Arbeitsblätter dürfen Schülern für Referate zur Verfügung gestellt und im eigenen Unterricht zu Vortragszwecken verwendet werden.
- Während des eigenen Unterrichts gemeinsam mit den Schülern mit verschiedenen Medien, z.B. am Computer, via Beamer oder Tablet das Werk in nicht veränderter PDF-Form zu zeigen bzw. zu erarbeiten.

Jeder weitere kommerzielle Gebrauch oder die Weitergabe an Dritte, auch an andere Lehrpersonen oder pädagogischen Fachkräfte mit eigenem Unterrichts- bzw. Lehrauftrag ist nicht gestattet. Jede Verwertung außerhalb des eigenen Unterrichts und der Grenzen des Urheberrechts bedarf der vorherigen schriftlichen Zustimmung des Verlages. Der Kohl-Verlag übernimmt keine Verantwortung für die Inhalte externer Links oder fremder Homepages. Jegliche Haftung für direkte oder indirekte Schäden aus Informationen dieser Quellen wird nicht übernommen.

Die Lösungen

22	23	24	25	26	27	28
<input checked="" type="checkbox"/> <input checked="" type="checkbox"/> <input checked="" type="checkbox"/> <input type="checkbox"/> <input type="checkbox"/> <input checked="" type="checkbox"/> <input checked="" type="checkbox"/> <input checked="" type="checkbox"/> <input checked="" type="checkbox"/> <input checked="" type="checkbox"/> <input type="checkbox"/> <input type="checkbox"/>	<input checked="" type="checkbox"/> <input checked="" type="checkbox"/> <input type="checkbox"/> <input checked="" type="checkbox"/> <input type="checkbox"/> <input type="checkbox"/> <input type="checkbox"/> <input type="checkbox"/> <input type="checkbox"/> <input checked="" type="checkbox"/> <input type="checkbox"/>	<input checked="" type="checkbox"/> <input checked="" type="checkbox"/> <input type="checkbox"/> <input checked="" type="checkbox"/> <input type="checkbox"/> <input type="checkbox"/> <input checked="" type="checkbox"/> <input type="checkbox"/> <input type="checkbox"/> <input checked="" type="checkbox"/> <input checked="" type="checkbox"/>	<input checked="" type="checkbox"/> <input checked="" type="checkbox"/> <input type="checkbox"/> <input checked="" type="checkbox"/> <input checked="" type="checkbox"/> <input type="checkbox"/> <input checked="" type="checkbox"/> <input checked="" type="checkbox"/> <input type="checkbox"/> <input checked="" type="checkbox"/> <input checked="" type="checkbox"/> <input type="checkbox"/>	<input checked="" type="checkbox"/> <input type="checkbox"/> <input type="checkbox"/> <input checked="" type="checkbox"/> <input checked="" type="checkbox"/> <input type="checkbox"/> <input checked="" type="checkbox"/> <input checked="" type="checkbox"/> <input type="checkbox"/> <input checked="" type="checkbox"/> <input checked="" type="checkbox"/> <input checked="" type="checkbox"/>	<input checked="" type="checkbox"/> <input checked="" type="checkbox"/> <input checked="" type="checkbox"/> <input type="checkbox"/> <input type="checkbox"/> <input checked="" type="checkbox"/> <input checked="" type="checkbox"/> <input checked="" type="checkbox"/> <input checked="" type="checkbox"/> <input type="checkbox"/> <input type="checkbox"/>	<input checked="" type="checkbox"/> <input checked="" type="checkbox"/> <input checked="" type="checkbox"/> <input checked="" type="checkbox"/> <input checked="" type="checkbox"/> <input checked="" type="checkbox"/> <input checked="" type="checkbox"/> <input checked="" type="checkbox"/> <input checked="" type="checkbox"/> <input checked="" type="checkbox"/> <input checked="" type="checkbox"/> <input checked="" type="checkbox"/>
29	30	31	32	33	34	35
<input type="checkbox"/> <input checked="" type="checkbox"/> <input type="checkbox"/> <input checked="" type="checkbox"/> <input type="checkbox"/> <input type="checkbox"/> <input checked="" type="checkbox"/> <input type="checkbox"/> <input type="checkbox"/> <input checked="" type="checkbox"/>	<input checked="" type="checkbox"/> <input checked="" type="checkbox"/> <input type="checkbox"/> <input checked="" type="checkbox"/> <input checked="" type="checkbox"/> <input type="checkbox"/> <input checked="" type="checkbox"/> <input checked="" type="checkbox"/> <input type="checkbox"/> <input checked="" type="checkbox"/> <input checked="" type="checkbox"/>	<input checked="" type="checkbox"/> <input checked="" type="checkbox"/> <input checked="" type="checkbox"/> <input checked="" type="checkbox"/> <input checked="" type="checkbox"/> <input type="checkbox"/> <input type="checkbox"/> <input type="checkbox"/> <input type="checkbox"/> <input type="checkbox"/> <input type="checkbox"/>	<input checked="" type="checkbox"/> <input checked="" type="checkbox"/> <input checked="" type="checkbox"/> <input checked="" type="checkbox"/> <input type="checkbox"/> <input checked="" type="checkbox"/> <input type="checkbox"/> <input checked="" type="checkbox"/> <input checked="" type="checkbox"/> <input checked="" type="checkbox"/> <input checked="" type="checkbox"/>	<input type="checkbox"/> <input type="checkbox"/> <input checked="" type="checkbox"/> <input checked="" type="checkbox"/> <input checked="" type="checkbox"/> <input checked="" type="checkbox"/> <input type="checkbox"/> <input type="checkbox"/> <input type="checkbox"/> <input checked="" type="checkbox"/> <input checked="" type="checkbox"/>	<input type="checkbox"/> <input checked="" type="checkbox"/> <input type="checkbox"/> <input type="checkbox"/> <input checked="" type="checkbox"/> <input type="checkbox"/> <input type="checkbox"/> <input type="checkbox"/> <input type="checkbox"/> <input checked="" type="checkbox"/> <input checked="" type="checkbox"/>	<input type="checkbox"/> <input checked="" type="checkbox"/> <input type="checkbox"/> <input type="checkbox"/> <input type="checkbox"/> <input checked="" type="checkbox"/> <input checked="" type="checkbox"/> <input type="checkbox"/> <input checked="" type="checkbox"/> <input checked="" type="checkbox"/> <input checked="" type="checkbox"/>

SCHOOL-SCOUT.DE

Unterrichtsmaterialien in digitaler und in gedruckter Form

Auszug aus:

Lesen lernen mit Lesequiz! Richtig oder falsch?

Das komplette Material finden Sie hier:

School-Scout.de

