SCHOOL-SCOUT.DE

Unterrichtsmaterialien in digitaler und in gedruckter Form

Auszug aus:

Arbeitsblätter zum Thema Weihnachten - Primarstufe

Das komplette Material finden Sie hier:

School-Scout.de

Irrgarten rund um die Weihnachtsgeschichte

Lies die Sätze. Beginne im Kasten mit dem Stern. Entscheide dich für ja oder nein, dann mach mit dem Kästchen weiter, auf das der richtige Pfeil zeigt. In jedem Kästchen steht ein Buchstabe. Schreibe diesen unten auf, wenn du auf das Kästchen kommst. So bekommst du das Lösungswort.

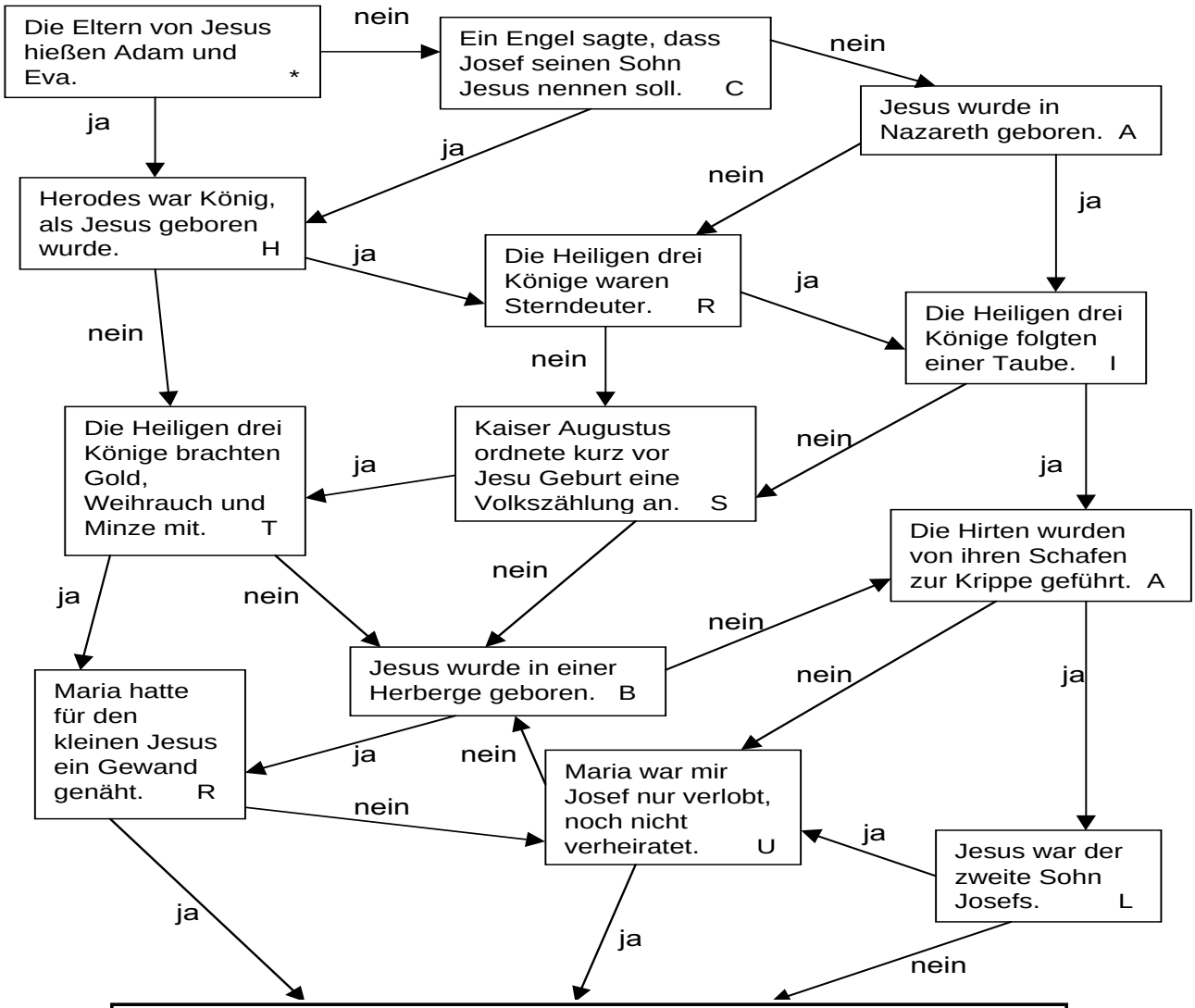

Zu Weihnachten feiern wir das Fest der Geburt Jesu mit einem

_ _ _ _ _ _ _ _ _ M .

Autorin: Eva Christian - Grafische Gestaltung: HAUI - © 2003, CARE-LINE GmbH, Fichtenstraße 2, 82061 Neuried

Das Weihnachts-kreuzworträtsel

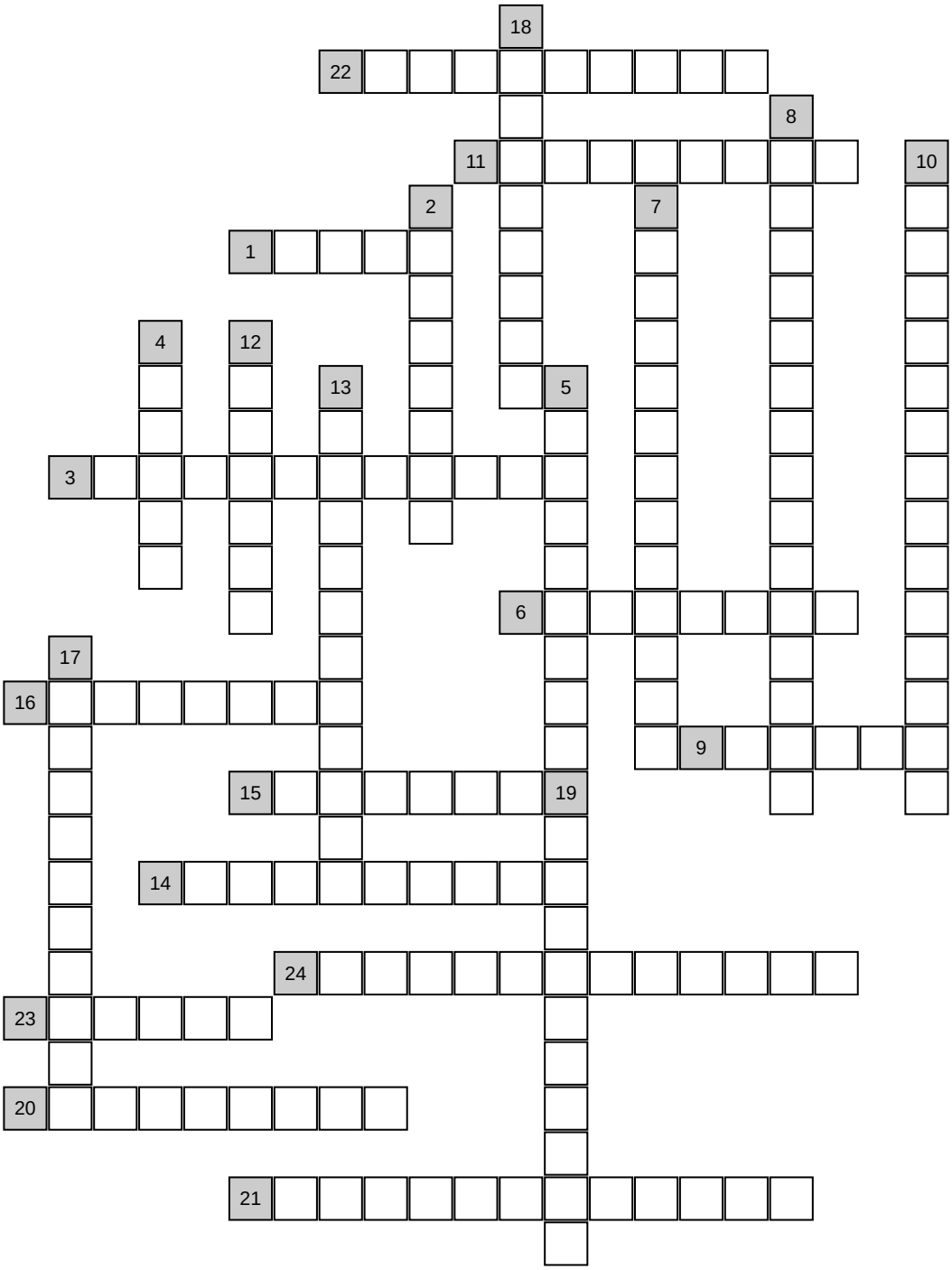

Autorin: Eva Christian - Grafische Gestaltung: HAUI
© 2003 CARE-LINE Verlag GmbH, Fichtenstraße 2, 82061 Neuried

SCHOOL-SCOUT.DE

Unterrichtsmaterialien in digitaler und in gedruckter Form

Auszug aus:

Arbeitsblätter zum Thema Weihnachten - Primarstufe

Das komplette Material finden Sie hier:

School-Scout.de