SCHOOL-SCOUT.DE

Unterrichtsmaterialien in digitaler und in gedruckter Form

Auszug aus:

Das Trainingsheft: Rechtschreiben mit Strategie

Das komplette Material finden Sie hier:

School-Scout.de

© Copyright school-scout.de / e-learning-academy AG – Urheberrechtshinweis
Alle Inhalte dieser Material-Vorschau sind urheberrechtlich geschützt. Das Urheberrecht liegt, soweit nicht ausdrücklich anders gekennzeichnet, bei school-scout.de / e-learning-academy AG. Wer diese Vorschauseiten unerlaubt kopiert oder verbreitet, macht sich gem. §§ 106 ff UrhG strafbar.

Inhalt

Deckblatt für ein Trainingsheft . . . 3
(Alternative:) Deckblatt für einen Rechtschreibkartei . . . 3
Mini-Poster zur Rechtschreibstrategie „Ableiten“ . . . 4
Übersicht über die verwendeten Piktogramme . . . 4
Meine Erfolgsübersicht . . . 5

1 Nomen mit ä/e und äu/eu in Einzahl und Mehrzahl
Nomen mit ä/e in Einzahl und Mehrzahl verbinden . . . 6
Nomen mit äu/eu in Einzahl und Mehrzahl verbinden . . . 7
Nomen mit ä/e und äu/eu in Einzahl und Mehrzahl verbinden . . . 8
Test1/2: Einzahl und Mehrzahl verbinden . . . 9

2 Nomen mit ä/e und äu/eu von der Einzahl ableiten
Nomen mit ä/e ergänzen: Einzahl als Beweiswort aufschreiben . . . 10
Nomen mit äu/eu ergänzen: Einzahl als Beweiswort aufschreiben . . . 11
Nomen mit ä/e und äu/eu ergänzen: Einzahl als Beweiswort aufschreiben . . . 12
Test 3/4: Einzahl als Beweiswort aufschreiben . . . 13

3 Fehler bei Nomen mit mit ä/e und äu/eu finden
Nomen mit ä/e: Falsches Wort durchstreichen, Beweiswort aufschreiben . . . 14
Nomen mit äu/eu: Falsches Wort durchstreichen, Beweiswort aufschreiben . . . 15
Nomen mit ä/e und äu/eu: Falsches Wort durchstreichen, Beweiswort aufschreiben . . . 16
Test 5/6: Falsches Wort durchstreichen, Beweiswort aufschreiben . . . 17

4 Nomen mit ä/e und äu/eu zu Bildern aufschreiben
Nomen mit ä/e zu Bildern aufschreiben . . . 18
Nomen mit äu/eu zu Bildern aufschreiben . . . 19
Test 7/8: Nomen zu Bildern aufschreiben . . . 20

5 Fehlerdetektiv: Nomen mit ä/e und äu/eu
Falsches Wort im Satz durchstreichen, Beweiswort aufschreiben . . . 21
Test 9/10: Falsches Wort im Satz durchstreichen, Beweiswort aufschreiben . . . 23

6 Zusatz
Zusammengesetzte Nomen mit ä/e und äu/eu „knacken“ . . . 24
Satzrätsel zu Nomen mit ä/e und äu/eu . . . 26

Lösungen . . . 28

Mein Trainingsheft

Nomen mit ä/äu ableiten

Name

© Inklusionskiste: Das Trainingsheft Rechtschreiben: Ableiten von Nomen

Rechtschreibkartei

Ableiten:
Nomen mit ä/äu

© Inklusionskiste: Das Trainingsheft Rechtschreiben: Ableiten von Nomen

Richtig schreiben mit Strategie: Ableiten

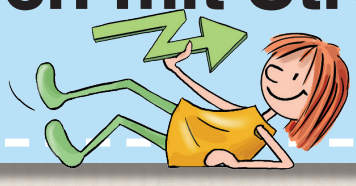

Nomen ableiten

die Bälle → der Ball

die Mäuse → die Maus

Das sind die Zeichen für dein Training:

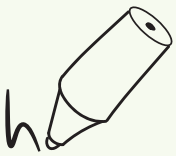

schreiben

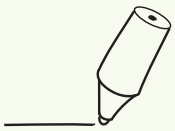

durchstreichen

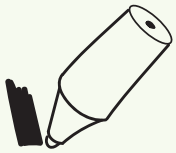

markieren

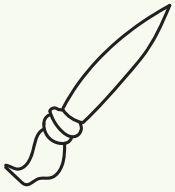

malen

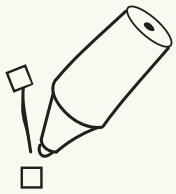

verbinden

Fehler finden

© Inklusionskiste: Das Trainingsheft Rechtschreiben: Ableiten von Nomen

© Inklusionskiste: Das Trainingsheft Rechtschreiben: Ableiten von Nomen

Meine Erfolgsübersicht

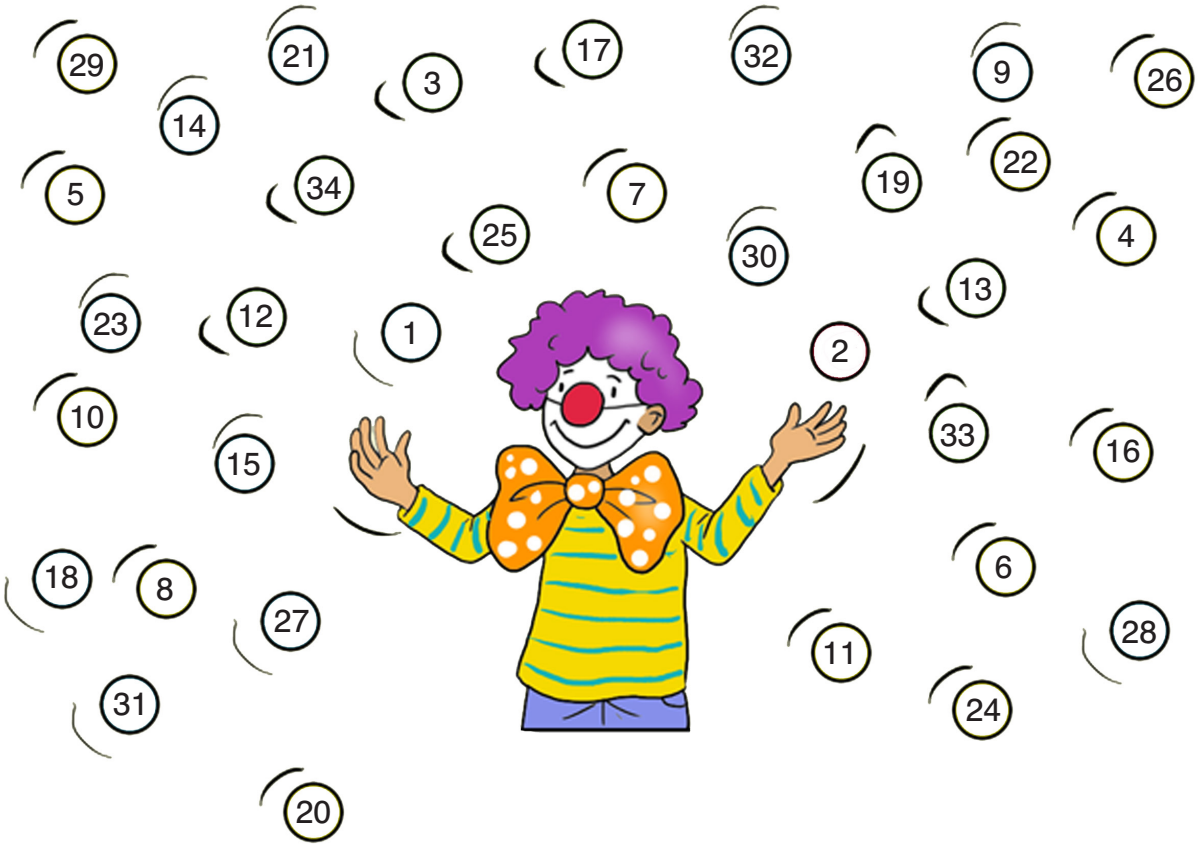

© Inklusionskiste: Das Trainingsheft Rechtschreiben: Ableiten von Nomen

Meine Erfolgsübersicht

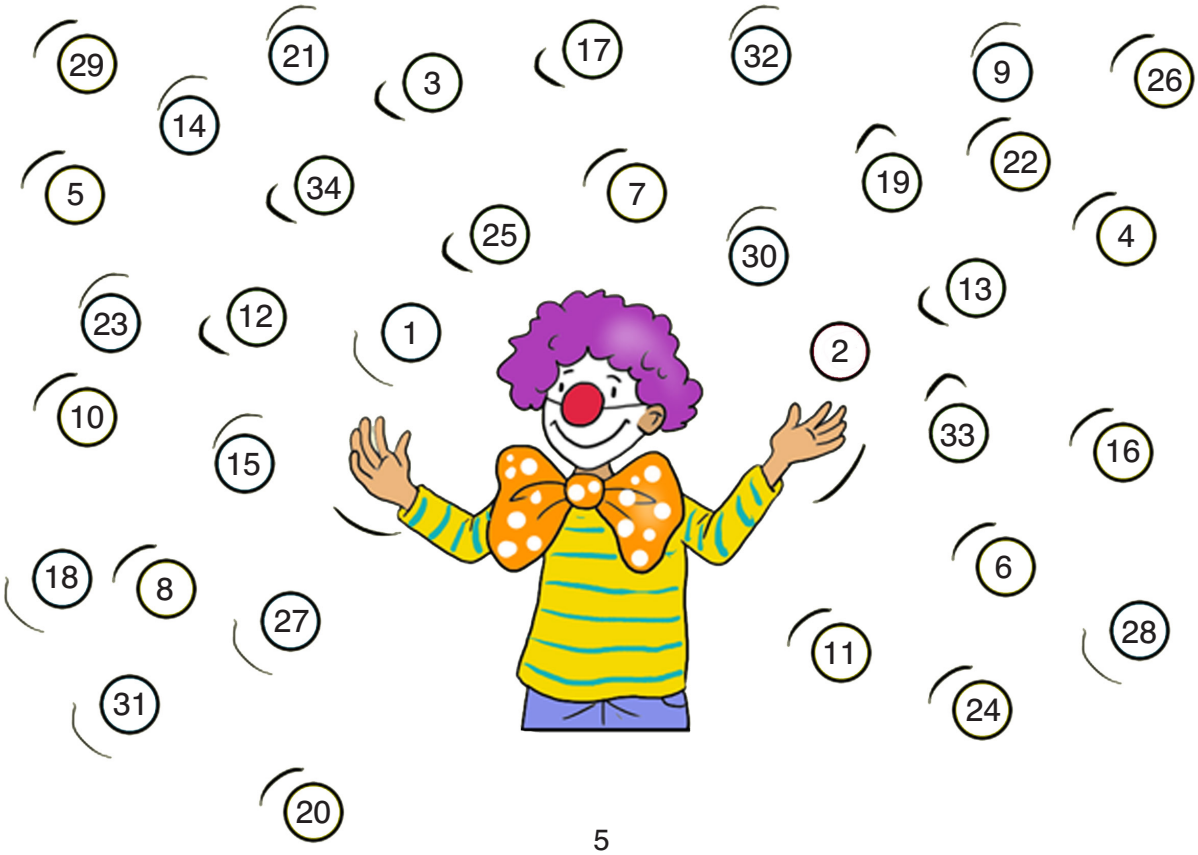

© Inklusionskiste: Das Trainingsheft Rechtschreiben: Ableiten von Nomen

Nomen mit ä/e

1

die Zähne	○	○	der Mann
die Männer	○	○	der Ball
die Wege	○	○	die Hand
die Hände	○	○	das Zelt
die Zelte	○	○	der Zahn
die Bälle	○	○	der Weg

Trick: Nomen ableiten!

ZUSATZ

Schreibe die Nomen so ins Heft: die Zähne – der Zahn

Richtig: ___ / 6

© Inklusionskiste: Das Trainingsheft Rechtschreiben: Ableiten von Nomen

Nomen mit ä/e

2

die Wälder	○	○	die Angst
die Ängste	○	○	der Apfel
die Äpfel	○	○	der Spaß
die Feste	○	○	der Wald
die Hefte	○	○	das Fest
die Späße	○	○	das Heft

Trick: Nomen ableiten!

ZUSATZ

Schreibe die Nomen so ins Heft: die Wälder – der Wald

Richtig: ___ / 6

© Inklusionskiste: Das Trainingsheft Rechtschreiben: Ableiten von Nomen

Nomen mit äu/eu

3

die Feuer	○	○	der Baum
die Mäuse	○	○	das Haus
die Häuser	○	○	das Feuer
die Bäume	○	○	die Maus
die Bäuche	○	○	das Zeugnis
die Zeugnisse	○	○	der Bauch

ZUSATZ

Schreibe die Nomen so ins Heft: die Feuer – das Feuer

Richtig: ___ / 6

© Inklusionskiste: Das Trainingsheft Rechtschreiben: Ableiten von Nomen

Nomen mit äu/eu

4

die Räume	○	○	die Laus
die Träume	○	○	das Kreuz
die Zäune	○	○	der Raum
die Kreuze	○	○	der Traum
die Läuse	○	○	der Freund
die Freunde	○	○	der Zaun

ZUSATZ

Schreibe die Nomen so ins Heft: die Räume – der Raum

Richtig: ___ / 6

© Inklusionskiste: Das Trainingsheft Rechtschreiben: Ableiten von Nomen

Nomen mit ä/e und äu/eu

5

die Bärte	○	○	der Schrank
die Sätze	○	○	der Bart
die Schläge	○	○	die Kreuzung
die Schränke	○	○	der Schlag
die Bänke	○	○	der Satz
die Kreuzungen	○	○	die Bank

Trick: Nomen ableiten!

ZUSATZ

Schreibe die Nomen so ins Heft: die Bärte – der Bart

Richtig: ___ / 6

© Inklusionskiste: Das Trainingsheft Rechtschreiben: Ableiten von Nomen

Nomen mit ä/e und äu/eu

6

die Gärten	○	○	die Wand
die Länder	○	○	der Zaun
die Gänse	○	○	der Garten
die Zäune	○	○	das Land
die Wände	○	○	die Freude
die Freuden	○	○	die Gans

Trick: Nomen ableiten!

ZUSATZ

Schreibe die Nomen so ins Heft: die Gärten – der Garten

Richtig: ___ / 6

SCHOOL-SCOUT.DE

Unterrichtsmaterialien in digitaler und in gedruckter Form

Auszug aus:

Das Trainingsheft: Rechtschreiben mit Strategie

Das komplette Material finden Sie hier:

School-Scout.de

© Copyright school-scout.de / e-learning-academy AG – Urheberrechtshinweis
Alle Inhalte dieser Material-Vorschau sind urheberrechtlich geschützt. Das Urheberrecht liegt, soweit nicht ausdrücklich anders gekennzeichnet, bei school-scout.de / e-learning-academy AG. Wer diese Vorschauseiten unerlaubt kopiert oder verbreitet, macht sich gem. §§ 106 ff UrhG strafbar.