SCHOOL-SCOUT.DE

Unterrichtsmaterialien in digitaler und in gedruckter Form

Auszug aus:

Genial! sozial 2 - SchülerInnenband NEU

Das komplette Material finden Sie hier:

School-Scout.de

© Copyright school-scout.de / e-learning-academy AG – Urheberrechtshinweis
Alle Inhalte dieser Material-Vorschau sind urheberrechtlich geschützt. Das Urheberrecht liegt, soweit nicht ausdrücklich anders gekennzeichnet, bei school-scout.de / e-learning-academy AG. Wer diese Vorschauseiten unerlaubt kopiert oder verbreitet, macht sich gem. §§ 106 ff UrhG strafbar.

Inhalt 3

Hi, hier bin ich wieder - Anton, euer Experte für Soziales Lernen! 4

A Willkommen im neuen Schuljahr

1. Hallo, wie geht´s? 5
2. Was gibt es Neues? 6

B ICH

1. So bin ich! 7
2. So bin ich! Bin ich so? 9
3. Selbstgespräche?! 12
4. Gefühlsarm? 14
5. Ängstlich? 17
6. Hoffentlich 24

C DU

1. Verstehst du mich? 27
2. Ich hör dir zu! 29
3. Lass uns Freundinnen/Freunde bleiben! 30
4. Gemeinsam oder einsam? 32
5. Ich lasse mich nicht provozieren! 36

D WIR

1. Wir sind eine Gemeinschaft! 41
2. Wir brauchen eine Klassensprecherin/einen Klassensprecher! 42
3. Lernen leicht gemacht! 47

© Bildungsverlag Lemberger

Hi, hier bin ich wieder - Anton, euer Experte für Soziales Lernen!

Weil im Team zu arbeiten viel Spaß macht, begleitet uns heuer meine Freundin Anja durch dieses Buch.

Auch in diesem Jahr warten spannende Stunden auf uns – ihr werdet sehen!

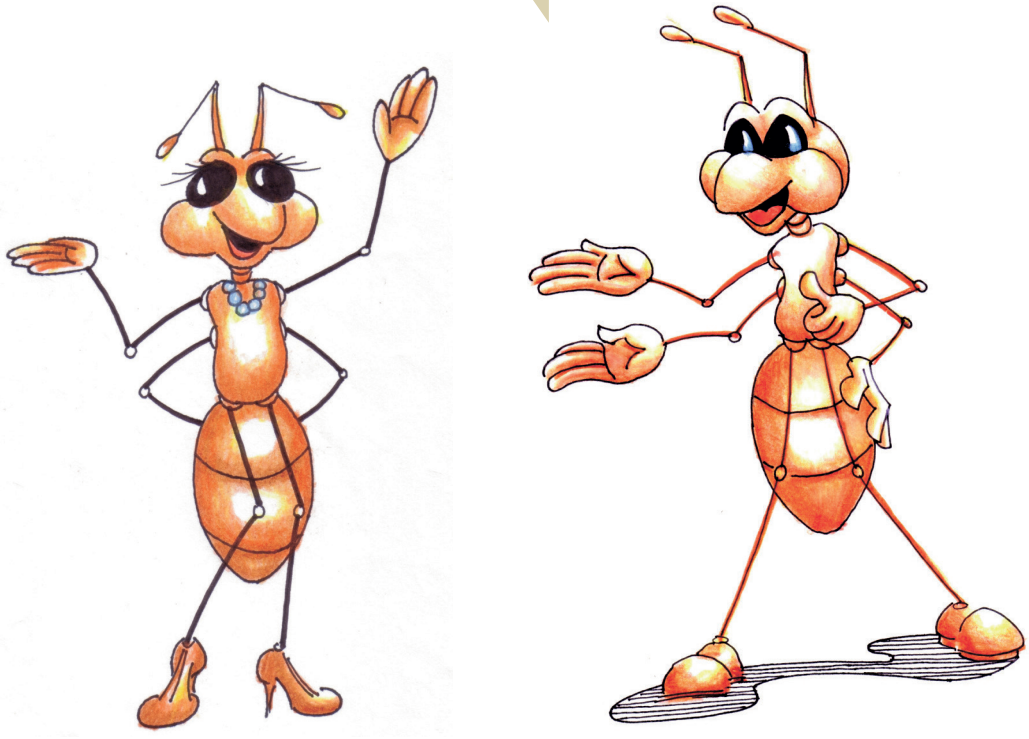

© Bildungsverlag Lemberger

A Willkommen im neuen Schuljahr

Autogrammjagd

Ü1

Suche mindestens zwei Mitschülerinnen oder Mitschüler zu jeder Aufgabe und bitte sie höflich um ein Autogramm!

1. Gibt es in der Klasse jemanden, der im Sommer verreist war?

.....

2. Gibt es in der Klasse jemanden, der die Ferien in ihrem/seinem Heimatland verbracht hat?

.....

3. Gibt es in der Klasse jemanden, der in den Ferien am Meer oder an einem See war?

.....

4. Gibt es in der Klasse jemanden, der mit dem Flugzeug geflogen ist?

.....

5. Gibt es in der Klasse jemanden, der mit dem Bus verreist ist?

.....

6. Gibt es in der Klasse jemanden, der erst vor kurzem zurückgekommen ist?

.....

7. Gibt es in der Klasse jemanden, auf dessen Ferienerlebnisse du neugierig bist?

.....

Wie hat dir die Stunde gefallen? Kreuze an!

☐

☐

☐

Ü2

A Willkommen im neuen Schuljahr
2. Was gibt es Neues?

Ü1

Ein neues Schuljahr hat begonnen. Du bist nun in der 2. Klasse und hast im vorigen Jahr schon viele gute, aber auch schlechte Erfahrungen gemacht. Welche Gedanken gehen dir durch den Kopf, wenn du an dieses Schuljahr denkst? Ergänze die Satzanfänge!

Ich freue mich auf .....

.....

.....

Ich will in diesem Schuljahr auf keinen Fall .....

.....

.....

Ich fürchte mich davor, dass .....

.....

.....

Ich hoffe, dass .....

.....

.....

Es würde mich freuen, wenn .....

.....

.....

Ein Schultag ist cool, wenn .....

.....

.....

Ich wünsche mir, dass die Lehrerinnen/Lehrer .....

.....

.....

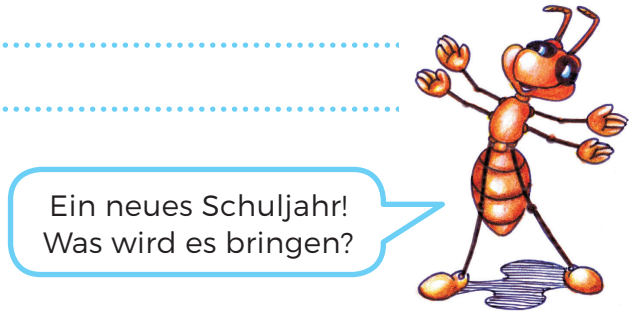

© Bildungsverlag Lemberger

B ICH

Meine Stärken

Ü1

Stell dir vor, das ist ein Bild von dir! Überlege nun, was du mit den verschiedenen Teilen deines Körpers alles kannst, welche Stärken und Fähigkeiten dort liegen. Schreibe mit Farbe diese Stärken an die entsprechenden Stellen des Körpers. Du könntest zum Beispiel zu deiner Hand schreiben „Ich kann schön zeichnen!" oder zu deinem Herz „Ich bin sehr tierlieb!" Denke gut nach, bevor du etwas schreibst! Du wirst erstaunt sein, wie viel dir einfällt!

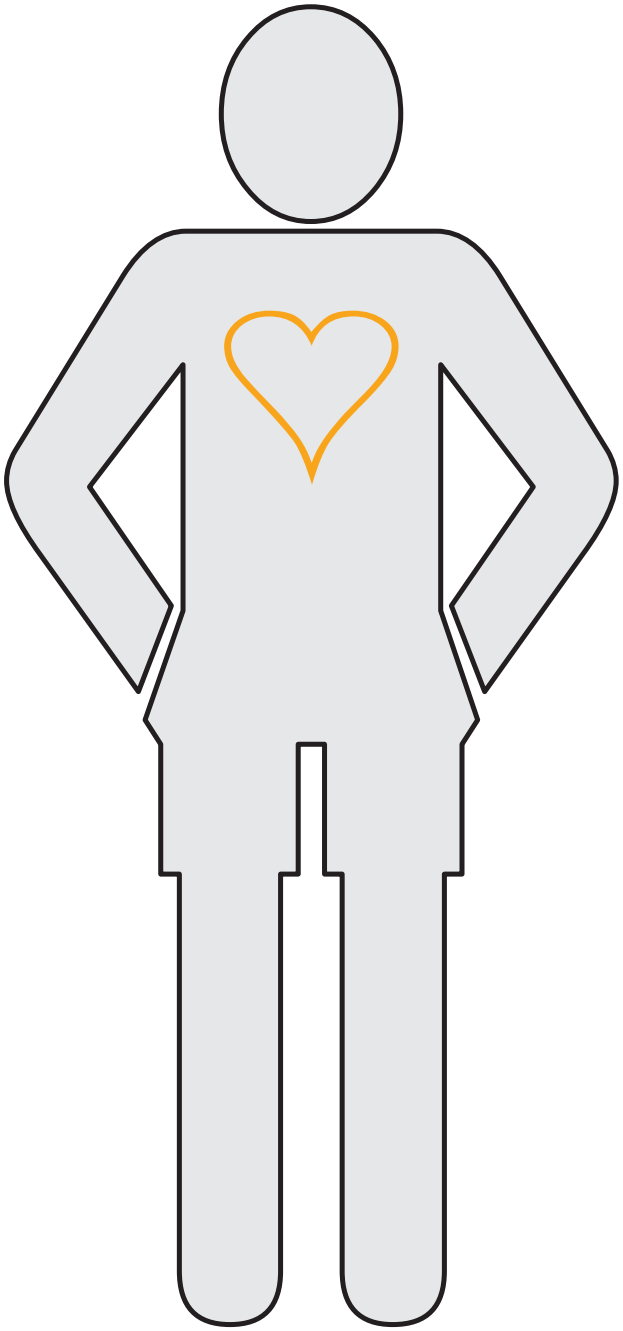

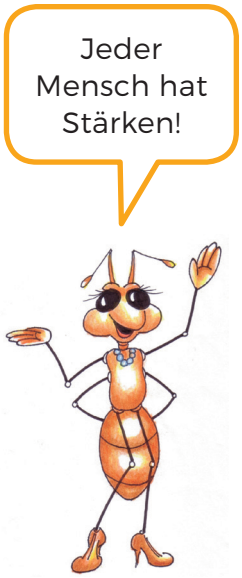

SCHOOL-SCOUT.DE

Unterrichtsmaterialien in digitaler und in gedruckter Form

Auszug aus:

Genial! sozial 2 - SchülerInnenband NEU

Das komplette Material finden Sie hier:

School-Scout.de

© Copyright school-scout.de / e-learning-academy AG – Urheberrechtshinweis
Alle Inhalte dieser Material-Vorschau sind urheberrechtlich geschützt. Das Urheberrecht liegt, soweit nicht ausdrücklich anders gekennzeichnet, bei school-scout.de / e-learning-academy AG. Wer diese Vorschauseiten unerlaubt kopiert oder verbreitet, macht sich gem. §§ 106 ff UrhG strafbar.