SCHOOL-SCOUT.DE

Unterrichtsmaterialien in digitaler und in gedruckter Form

Auszug aus:

Das Regenbogen-ABC

Das komplette Material finden Sie hier:

School-Scout.de

© Copyright school-scout.de / e-learning-academy AG – Urheberrechtshinweis
Alle Inhalte dieser Material-Vorschau sind urheberrechtlich geschützt. Das Urheberrecht liegt, soweit nicht ausdrücklich anders gekennzeichnet, bei school-scout.de / e-learning-academy AG. Wer diese Vorschauseiten unerlaubt kopiert oder verbreitet, macht sich gem. §§ 106 ff UrhG strafbar.

Rallye durch das Regenbogen-Abc

Auf welcher Seite beginnen die Buchstaben des Alphabets? Trage die richtigen Seitenzahlen ein.

A a

S. _____

B b

S. _____

C c

S. _____

D d

S. _____

E e

S. _____

F f

S. _____

G g

S. _____

H h

S. _____

I i

S. _____

J j

S. _____

K k

S. _____

L l

S. _____

© www.myrtel.de • Bestell-Nr. 470

M m

S. _____

N n

S. _____

O o

S. _____

P p

S. _____

Q q

S. _____

R r

S. _____

S s

S. _____

T t

S. _____

U u

S. _____

V v

S. _____

W w

S. _____

X x

S. _____

Y y

S. _____

Z z

S. _____

© www.myrtel.de • Bestell-Nr. 470

Die Tiere des Zauberwaldes

1. Suche die Namen im Regenbogen-Abc und trage jeweils die richtigen Seitenzahlen ein.

S. _____ Mira, die kluge Eule, ist die Lehrerin im Zauberwald.

Myrtel, der bunte, neugierige Schmetterling. S. _____

S. _____ Bo, der weise Zaubervogel, weiß immer einen Rat.

Quips, der freche Frosch. S. _____

© www.myrtel.de • Bestell-Nr. 470

S. _____ Sebor, der kräftige Biber.

Flöckchen, das fleißige Eichhörnchen. S. _____

S. _____ Lilo, die geduldige Schnecke.

Kira, das aufmerksame und freundliche Marienkäfermädchen. S. _____

S. _____ Kiro, der lebhafte Marienkäferjunge.

© www.myrtel.de • Bestell-Nr. 470

Buro, der stachelige und fleißige Igel.

S. _____

S. _____

Murello, der hilfsbereite Maulwurf.

Fiorella, der fröhliche Schmetterling.

S. _____

S. _____

Grunilda, das grüne Grashüpfermädchen.

Grunildo, der flinke Bruder von Grunilda.

S. _____

© www.myrtel.de • Bestell-Nr. 470

S. _____ Höpsi, das neugierige Kaninchen.

Lilli, die gutherzige Libelle. S. _____ 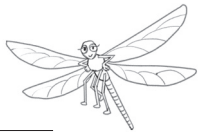

S. _____ Mimi, die eifrige Maus.

Lia, der tanzende Regenwurm. S. _____

© www.myrtel.de • Bestell-Nr. 470

SCHOOL-SCOUT.DE

Unterrichtsmaterialien in digitaler und in gedruckter Form

Auszug aus:

Das Regenbogen-ABC

Das komplette Material finden Sie hier:

School-Scout.de

© Copyright school-scout.de / e-learning-academy AG – Urheberrechtshinweis
Alle Inhalte dieser Material-Vorschau sind urheberrechtlich geschützt. Das Urheberrecht liegt, soweit nicht ausdrücklich anders gekennzeichnet, bei school-scout.de / e-learning-academy AG. Wer diese Vorschauseiten unerlaubt kopiert oder verbreitet, macht sich gem. §§ 106 ff UrhG strafbar.