SCHOOL-SCOUT.DE

Unterrichtsmaterialien in digitaler und in gedruckter Form

Auszug aus:

Alle Kinder sind jetzt fit - 22 sportliche Kinderlieder fürs Kinderturnen

Das komplette Material finden Sie hier:

School-Scout.de

Inhaltsverzeichnis

Lied:	**Seitenzahl**
Alle Kinder sind jetzt fit (Begrüßungslied)	3
Jetzt geht's los!	4
Alle Kinder sind jetzt da	5
Hampelmann-Song	6
Riesen und Zwerge	7
Meine Oma	8
Sieben kleine Osterhasen	9
Wir gehen heute durch den Zoo	10
Es tanzt der Bär	11
Das kleine Pony Tilly	13
Fußball, Fußball	14
Ich treibe Sport (Das Sport-Lied)	15
What kind of sport do you like? – *englische Version*	16
Kroko-Tanz	17
Die alte Ziege Gertrud	18
Der joggende Elefant	19
The joggin' elephant – *englische Version*	20
Hallo, wir sind froh!	21
Vogelscheuchen-Schrotti	22
Disco-Peppo	23
Die Affen sind total verrückt	24
Wir Erdmännchen	25
Das Turnen ist zu Ende	26
Alle Kinder gehn nach Haus (Abschiedslied)	27

... mehr Info, mehr CDs, mehr Lieder & Noten:
www.kinderliederhits.de

Alle Rechte vorbehalten.

Dieses Werk ist urheberrechtlich geschützt. Jegliche Vervielfältigung und Verwertung ist nur mit Zustimmung der Autoren bzw. des Verlags zulässig. Das gilt insbesondere für Übersetzungen, die Einspeicherung und Verarbeitung in elektronischen Systemen sowie für das öffentliche Zugänglichmachen wie zum Beispiel über das Internet.
Ein Nachdruck oder eine Weiterverwertung ist nur mit schriftlicher Genehmigung des Verlags möglich.

© Verlag Stephen Janetzko, **www.kinderliederhits.de**

Alle Kinder sind jetzt fit! (Begrüßungslied)

Text: Constanze Grüger/Stephen Janetzko; Musik: Stephen Janetzko; CD "Alle Kinder sind jetzt fit - 22 sportliche Kinderlieder fürs Kinderturnen" © Edition SEEBÄR-Musik Stephen Janetzko, www.kinderliederhits.de

Tempo: ca. 192

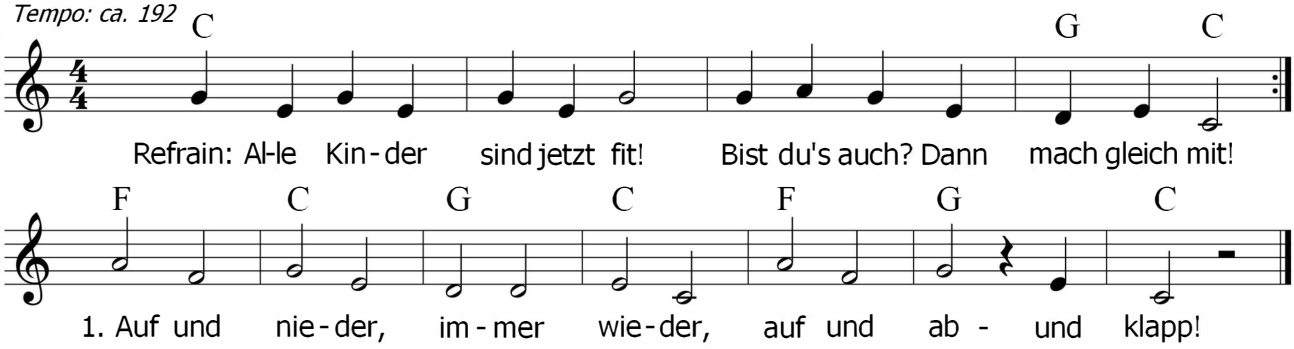

(strecken und in die Hocke gehen, bei "klapp" klatschen)

Refrain:
Alle Kinder sind jetzt fit!
Bist du's auch? Dann mach gleich mit!
Alle Kinder sind jetzt fit!
Bist du's auch? Dann mach gleich mit!

2. (nach vorne und nach hinten hüpfen)
Vor - zurück und noch ein Stück,
ja, so soll´s gehn - und stehn!
Refrain.

3. (Seitstep)
Hin und her, das ist nicht schwer,
ja, rechts und links - das bringt´s!
Refrain.

4. (Bankstellung rücklings und Po heben und senken)
Rauf und runter, das macht munter,
mann-o-mann: Jetzt fängt´s an!
Refrain.

(Kinder bleiben nach der 4. Strophe auf dem Boden sitzen zur nächsten Übung)

Hinweis:
Dieses Lied ist für das Kleinkindturnen oder auch zur aktiven Mitmach-Bewegungs-Begrüßung gedacht. Zum Abschied gibt es dann mit " Alle Kinder gehn nach Haus (Abschiedslied)" eine Alternativvariante.

Jetzt geht's los!

Text: Constanze Grüger, Musik: Stephen Janetzko; CD "Alle Kinder sind jetzt fit - 22 sportliche Kinderlieder fürs Kinderturnen" © Edition SEEBÄR-Musik Stephen Janetzko, www.kinderliederhits.de

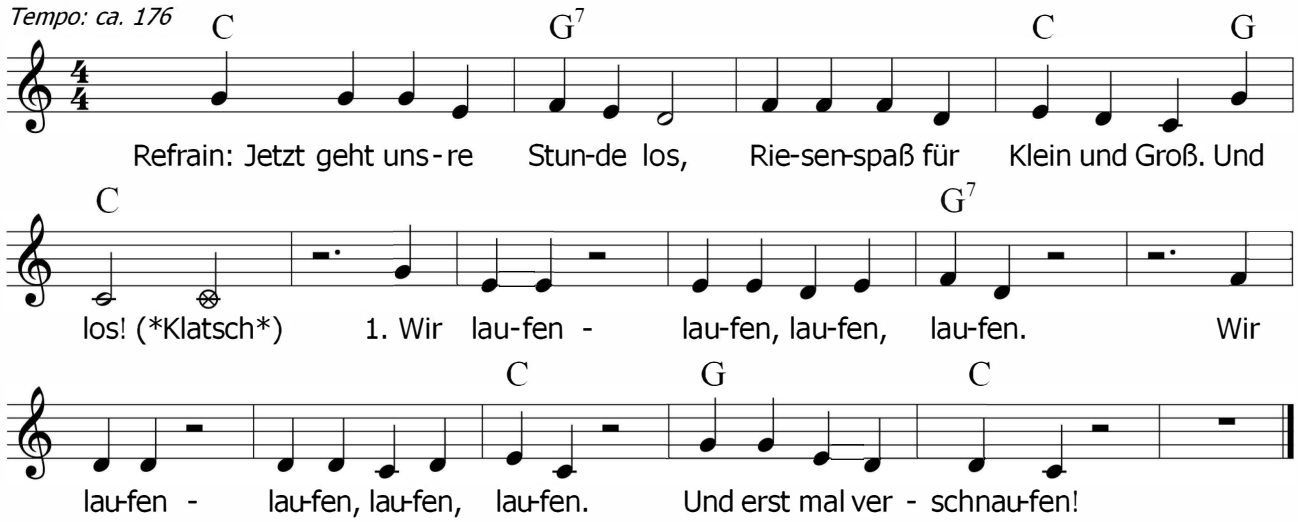

Refrain: Jetzt geht...

2. Wir krabbeln - krabbeln, krabbeln, krabbeln.
Wir krabbeln - krabbeln, krabbeln, krabbeln.
Wir laufen - laufen, laufen, laufen. (2x)
Und erst mal verschnaufen!

Refrain: Jetzt geht...

3. Wir klettern - klettern, klettern, klettern.
Wir klettern - klettern, klettern, klettern.
Wir krabbeln - krabbeln, krabbeln, krabbeln. (2x)
Wir laufen - laufen, laufen, laufen. (2x)
Und erst mal verschnaufen!

Refrain: Jetzt geht...

4. Wir hüpfen - hüpfen, hüpfen, hüpfen.
Wir hüpfen - hüpfen, hüpfen, hüpfen.
Wir klettern - klettern, klettern, klettern. (2x)
Wir krabbeln - krabbeln, krabbeln, krabbeln. (2x)
Wir laufen - laufen, laufen, laufen. (2x)
Und erst mal verschnaufen!

Refrain: Jetzt geht...

5. Wir schleichen - schleichen, schleichen, schleichen.
Wir schleichen - schleichen, schleichen, schleichen.
Wir hüpfen - hüpfen, hüpfen, hüpfen. (2x)
Wir klettern - klettern, klettern, klettern. (2x)
Wir krabbeln - krabbeln, krabbeln, krabbeln. (2x)
Wir laufen - laufen, laufen, laufen. (2x)
Und erst mal verschnaufen!

Refrain: Jetzt geht...

Alle Kinder sind jetzt da

Text: Constanze Grüger/Stephen Janetzko; Musik: Stephen Janetzko; CD "Alle Kinder sind jetzt fit - 22 sportliche Kinderlieder fürs Kinderturnen" © Edition SEEBÄR-Musik Stephen Janetzko, www.kinderliederhits.de

Tempo: ca. 180

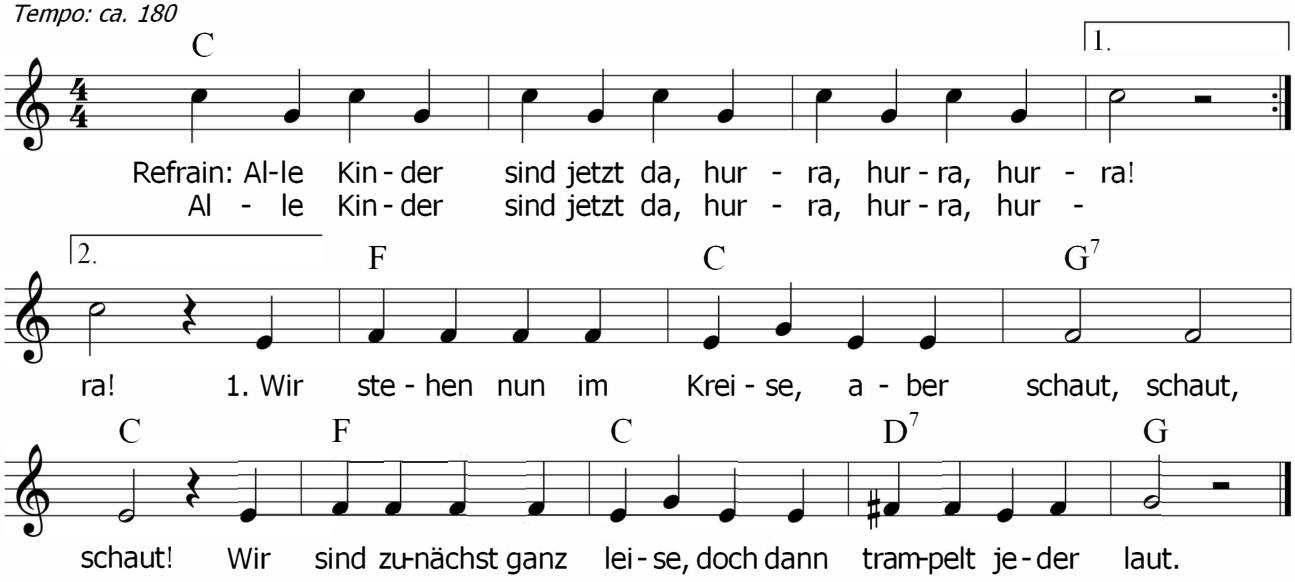

Refrain:
Alle Kinder sind jetzt da,
hurra, hurra, hurra!
Alle Kinder sind jetzt da,
hurra, hurra, hurra!

2. Wir gehen in die Mitte,
da gehn alle mit!
Da können wir schön kuscheln,
das ist echt der Schmuse-Hit!

Refrain: Alle Kinder sind jetzt da...

3. Wir können rückwärts gehen,
jeder, wie er kann;
uns einmal um uns drehen,
doch nun fasst euch wieder an.

Refrain: Alle Kinder sind jetzt da...

4. Macht groß euch und mal kleiner,
das sieht super aus!
Jetzt stehn auf einem Beine,
dafür gibst von uns Applaus!

Refrain: Alle Kinder sind jetzt da...

5. Wir springen in die Höhe,
ja, wir heben ab!
Wir hüpfen wie die Flöhe,
und wir lachen uns ganz schlapp.

Refrain: Alle Kinder sind jetzt da...

SCHOOL-SCOUT.DE

Unterrichtsmaterialien in digitaler und in gedruckter Form

Auszug aus:

Alle Kinder sind jetzt fit - 22 sportliche Kinderlieder fürs Kinderturnen

Das komplette Material finden Sie hier:

School-Scout.de