SCHOOL-SCOUT.DE

Unterrichtsmaterialien in digitaler und in gedruckter Form

Auszug aus:

Sozialkompetenz entwickeln

Das komplette Material finden Sie hier:

School-Scout.de

Bergedorfer ® Grundsteine Schulalltag

Tilo Benner

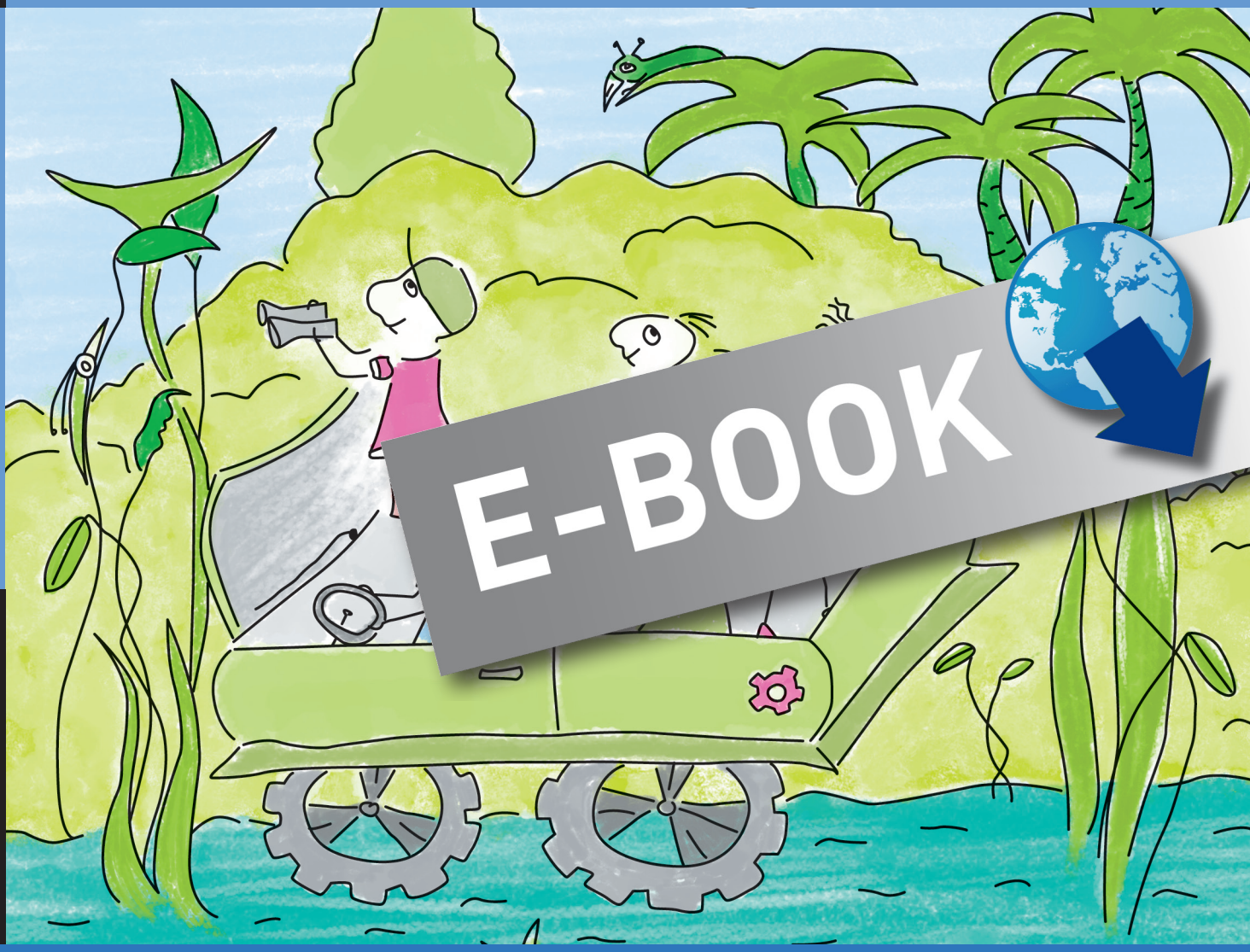

Sozialkompetenz entwickeln

77 Spiele zur Förderung der Soft Skills

2.–4. Klasse

Persen

Der Autor:

Tilo Benner – geboren 1969, gelernter evangelischer Pfarrer, Tätigkeit als Referent in den Bereichen Gewaltprävention und Soziales Lernen sowie als pädagogischer Mitarbeiter in sozialen Trainingskursen für straffällige Jugendliche.

Hauptamtlich arbeitet er als Religions-, Latein- und Erziehungslehrer am Johanneum-Gymnasium in Herborn (Lahn-Dill-Kreis). Im Rahmen seiner Beratungstätigkeit führt er Mediationsgespräche und Gewaltpräventionsprojekte durch und bildet auch Schüler zu Peer-Mediatoren aus.

E-Mail-Adresse: **Cool-bleiben-statt-zuschlagen@gmx.de**

© 2012 Persen Verlag, Buxtehude
AAP Lehrerfachverlage GmbH
Alle Rechte vorbehalten.

Das Werk als Ganzes sowie in seinen Teilen unterliegt dem deutschen Urheberrecht. Der Erwerber des Werkes ist berechtigt, das Werk als Ganzes oder in seinen Teilen für den eigenen Gebrauch und den Einsatz im Unterricht zu nutzen. Die Nutzung ist nur für den genannten Zweck gestattet, nicht jedoch für einen weiteren kommerziellen Gebrauch, für die Weiterleitung an Dritte oder für die Veröffentlichung im Internet oder in Intranets. Eine über den genannten Zweck hinausgehende Nutzung bedarf in jedem Fall der vorherigen schriftlichen Zustimmung des Verlages.

Die AAP Lehrerfachverlage GmbH kann für die Inhalte externer Sites, die Sie mittels eines Links oder sonstiger Hinweise erreichen, keine Verantwortung übernehmen. Ferner haftet die AAP Lehrerfachverlage GmbH nicht für direkte oder indirekte Schäden (inkl. entgangener Gewinne), die auf Informationen zurückgeführt werden können, die auf diesen externen Websites stehen.

Illustrationen: Claudia Hauboldt
Satz: Satzpunkt Ursula Ewert GmbH, Bayreuth

ISBN 978-3-403-53126-5

www.persen.de

Zwei sind allemal besser dran als einer allein.
Wenn zwei zusammenarbeiten, bringen sie es eher zu etwas.
Wenn zwei unterwegs sind und hinfallen,
dann helfen sie einander wieder auf die Beine.
Aber wer allein geht und hinfällt, ist übel dran, weil niemand ihm helfen kann.
Ein einzelner Mensch kann leicht überwältigt werden,
aber zwei wehren den Überfall ab.
Noch besser sind drei; es heißt ja:
„Ein Seil aus drei Schnüren reißt nicht so schnell."

(Aus dem biblischen Buch Kohelet)

SCHOOL-SCOUT.DE

Unterrichtsmaterialien in digitaler und in gedruckter Form

Auszug aus:

Sozialkompetenz entwickeln

Das komplette Material finden Sie hier:

School-Scout.de